

50° Cisf: Milano, al via domani la mostra fotografica "We, home" su relazioni, affetti, gesti e luoghi di cura in famiglia

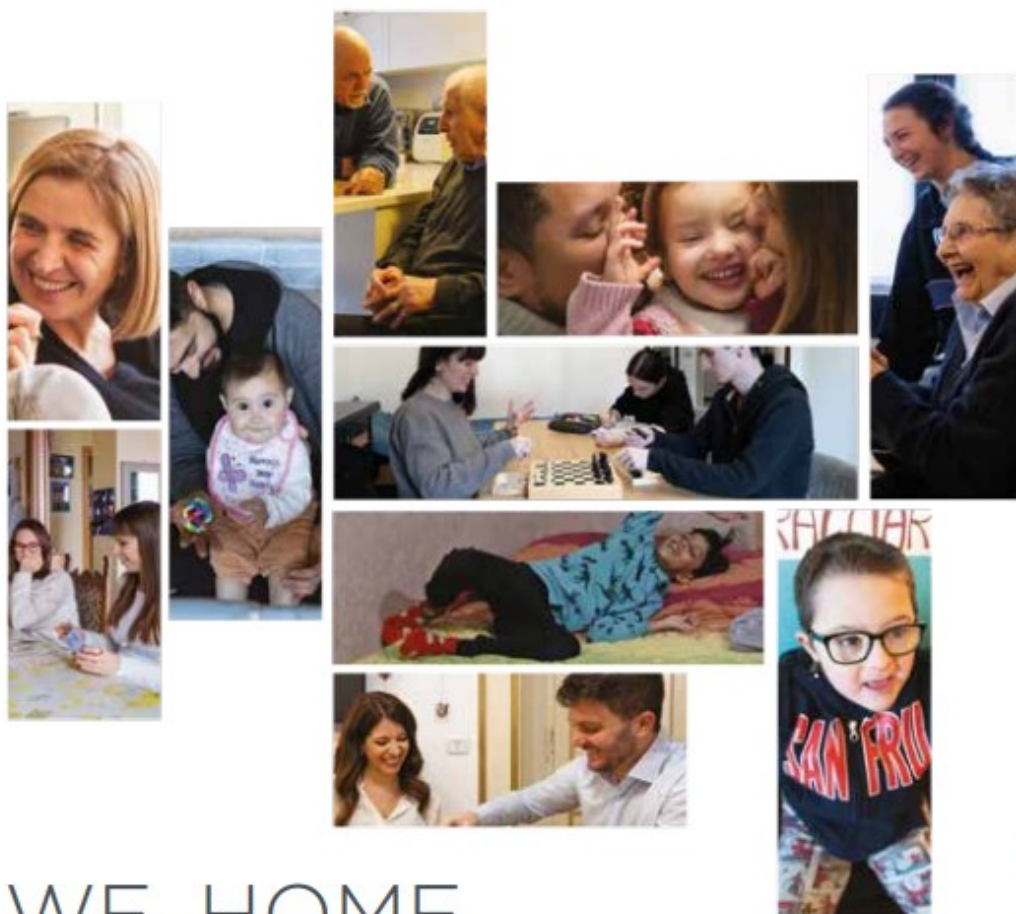

creative-farm.it

WE, HOME

Le relazioni, gli affetti,
i luoghi della cura in famiglia

Fondazione Ambrosianum

Sala Falck

15-31 Maggio 2024

Con il contributo di



GRUPPO BCC ICCREA

Si ringraziano



[Una mostra fotografica itinerante per raccontare la bellezza delle relazioni e dei gesti della cura all'interno delle famiglie, colte nella propria dimensione intima e autentica. L'iniziativa, promossa dal CIsf \(Centro internazionale studi famiglia, centro di ricerca del Gruppo editoriale San Paolo\) in occasione del suo 50°, è intitolata "We, home" e verrà inaugurata domani 15 maggio, Giornata internazionale della famiglia, a Milano presso la Fondazione Ambrosianum dove resterà esposta fino al 31 maggio. Protagoniste dieci famiglie italiane ritratte dai fotografi Roberto Morelli e Simone Durante in cinquanta scatti negli attimi del loro quotidiano. Il progetto è guidato dal sociologo Francesco Belletti, in collaborazione con Famiglia Cristiana e Gruppo San Paolo, con il contributo di](#)

[Bcc Milano: il percorso visivo è accompagnato dalle didascalie podcast realizzate da Officina del Podcast, a cura di Francesca Mineo. "In occasione del suo 50° anniversario - si legge in un comunicato - il Cisl ha indicato come centrale il tema di ricerca dedicato alla dimensione dell'abitare delle famiglie \("Abitare la casa, la città, il creato"\), un macroargomento che rappresenta una sfida ambiziosa attraverso cui leggere il tempo che stiamo vivendo, secondo uno sguardo sia prospettico, sia intergenerazionale". Nei prossimi giorni si terranno altre iniziative: il 21 maggio, alle 18, il convegno "La famiglia abita la casa, la città, il creato", cui interverranno rappresentanti della pastorale familiare, diocesana e nazionale, per approfondire il tema dell'accompagnamento delle famiglie nella loro progettualità e sfide quotidiane. Il 28 maggio, alle 18, si terrà il convegno "Città a misura di famiglia", per mettere a fuoco la dimensione urbanistica e la dimensione politico-istituzionale dell'amministrazione delle città, in relazione al benessere delle famiglie.](#)

[Giovanna Pasqualin Traversa](#)